CIVAM INFO

POITOU-CHARENTES

DECEMBRE 2016

SOMMAIRE

P. 02 Mont'plateau: des produits montmorillonnais dans le plateau des élèves / Réserves de substitution en eau

P. 03 Géobiologie: une pratique qui fait ses preuves !

P. 04 Phytothérapie et aromathérapie: des méthodes naturelles pour soigner ses animaux

P. 05 Les coûts de production: un outil pour prendre du recul sur une ferme

P. 06 Modifier son système, ses pratiques en participant à un groupe CIVAM : quelle plus value ?

P. 07 Allez, on ressort le pulvé ? / Une semaine autour de la sécurité routière

Et au fil des pages,
les actualités « *EN BREF* »
des CIVAM Poitou-Charentes.

La FR CIVAM Poitou Charentes dans la grande Région Nouvelle Aquitaine ...

Suite aux élections régionales et à la fusion de la grande Région Nouvelle Aquitaine, le Conseil d'Administration de la FR CIVAM Poitou-Charentes a décidé de mettre en place une stratégie de "lobbying" à l'échelle régionale. Le conseil d'administration de chaque groupe CIVAM local s'est vu confiée la mission de rencontrer son élu régional local pour présenter les actions menées par les CIVAM par territoire, faire connaître et valoriser le réseau CIVAM en améliorant sa visibilité auprès des nouveaux conseillers régionaux récemment élus.

Une délégation des FR CIVAM Poitou-Charentes et Limousin a été reçue par Jean Pierre REYNAUD, Vice Président Région Nouvelle Aquitaine, en charge du dossier Agricole, Thierry MAZET, Directeur des Services et Nicolas ILBERT, Conseiller Agricole d'Alain ROUSSET, le 13 Octobre dernier. La Région nous a assurés de son soutien financier pour l'année 2017 et une nouvelle rencontre sera organisée début 2017 pour commencer à travailler ensemble sur le projet du Réseau CIVAM 2018.

En parallèle, nous travaillons également en collaboration avec la Fédération des CIVAM du Limousin et des CIVAM Aquitaine pour construire ensemble un projet commun à porter auprès de la nouvelle Région pour développer l'agriculture durable dans les territoires ruraux.

Grâce à nos actions locales et les relations que chacun commence à tisser, les CIVAM se font connaitre et reconnaître. A nous de continuer à maintenir ces liens de proximité avec les élus régionaux de nos territoires. Les changements de périmètres régionaux et d'interlocuteurs ne doivent pas nous fragiliser. Pour cela, il nous faut continuer à avoir un engagement local et régional.

Marc Caillé, Président de la FR CIVAM PC
Frederic Soulard, Administrateur FR CIVAM PC

CIVAM
FEDERATION REGIONALE
POITOU CHARENTES

EN BREF

CIVAM POITOU CHARENTES

REALISATION D'UN AUDIT SOCIAL
A l'initiative de l'équipe salariés et des administrateurs, la FRCIVAM a souhaité réaliser un audit social afin d'établir un diagnostic du fonctionnement interne actuel et de permettre de réflechir collectivement à l'évolution de la structure FRCIVAM. Bernard Pouvreau (cabinet Com1 Plus) est missionné pour cet audit qui se terminera fin mars. Les salariés ont été auditionné par Mr Pouvreau qui présentera une synthèse pour établir un diagnostic partagé. L'équipe salariée participera à 3 ateliers en co-construction pour améliorer le fonctionnement FR CIVAM.

CIVAM DU PAYS MONTMORILLONNAIS

CIRCUITS COURTS
Afin de répondre aux besoins d'approvisionnement en produits locaux de différents acteurs (Magasin de producteurs, restauration collective), le CIVAM continue à développer et initier des réflexions sur le développement de filière, notamment autour du maraîchage.

ELEVAGE
Prairies : Les Rendez-Vous de l'Herbe 2016 se sont terminés le 7 Octobre avec la venue de Patrice Pierre (IDELE) au LPA de Montmorillon. Une vingtaine de personnes était présente. Rendez-vous en mars 2017 pour les prochains tours de prairies !

Santé animale : Le groupe fait intervenir Hubert Hiron (GIE Zone Verte) sur la préparation aux vêlages avec une approche autour de l'alimentation et de l'environnement microbien.

LOCAL

MONT'PLATEAU : DES PRODUITS MONTMORILLONNAIS DANS LE PLATEAU DES ÉLÈVES!

APPROVISIONNER LA RESTAURATION HORS DOMICILE EN PRODUITS LOCAUX

Depuis 2015, le CIVAM du Montmorillonnais est intégré à une réflexion autour de l'approvisionnement local en restauration hors domicile. Cette réflexion est portée par un collectif d'acteurs divers issus du territoire du Montmorillonnais. A l'issue d'un diagnostic de territoire mettant en évidence le potentiel de développement d'un tel projet, ce collectif s'est constitué en association : Mont'plateau. Cette association est chargée de faire l'interface entre les producteurs et les acheteurs. Parmi les producteurs impliqués dans la démarche pour le moment : un producteur de pomme de terre, un arboriculteur (pommes), une exploitation en vaches laitières (yaourt), des exploitations en bovin viande et ovin, un producteur de légumes secs (lentille, haricot blanc), un éleveur caprin (fromage). Et du côté des acheteurs, on trouve des lycées (3), la MJC de Montmorillon, le CPA/CPIE de Lathus principalement. Les premiers contrats entre producteurs et acheteurs ont été signés en septembre pour permettre de s'engager sur un volume d'achat, une fréquence et des prix.

Laure COURGEAU,
Animatrice CIVAM Vienne

LOCAL

RÉSERVES DE SUBSTITUTION EN EAU: UN SUJET POLÉMIQUE ÉCHANGÉ LORS DU CAFÉ CITOYENS D'OCTOBRE

Il est rare de pouvoir rassembler les irriguants, non irriguants et citoyens pour échanger dans le respect des opinions et confronter ses idées sur la thématique de l'irrigation et des futurs projets de réserve de substitution en eau. Le CIVAM Marais mouillé au travers de ses cafés citoyens a proposé cette soirée le 4 octobre dernier et a réuni près de 70 personnes. Les présentations et témoignages ont ensuite laissé place au débat. Plusieurs sujets ont été abordés tels que : la préservation de la qualité de l'eau potable et des milieux, la crainte de l'intensification des systèmes agricoles, les questionnements autour du réchauffement climatique, le taux d'aide publique pour la construction de ces réserves ... et d'autres points aussi enrichissants les uns que les autres qui ont laissé plus généralement la réflexion sur le type d'agriculture que nous souhaitons aujourd'hui et demain sur notre territoire.

Dans l'esprit des cafés citoyens les échanges se sont terminés autour d'un verre de l'amitié. Même avec des pensées différentes, l'ensemble des participants a été ravi par la construction des échanges et par le respect de chacun.

Mélanie PONTOUIS,
animatrice Civam Marais mouillé

LOCAL

GEOBIOLOGIE : UNE PRATIQUE QUI FAIT SES PREUVES !

Le 13 septembre et le 19 octobre, des adhérents des CIVAM de la Vienne ont découvert cette pratique avec l'intervention de Luc LEROY, géobiologue indépendant et ancien conseiller agricole.

La géobiologie en élevage: KESAKO ?
Elle s'intéresse à l'étude des relations entre l'être vivant (homme et animal) et son environnement, en particulier l'impact des ondes liées aux champs magnétiques et électriques, les courants d'eau souterrains, les réseaux métalliques et les failles géologiques. Le géobiologue recherche les perturbations naturelles, les réseaux géobiologiques et les nouvelles nuisances (antennes ou lignes à haute tension). Les courants électriques parasites peuvent provenir des appareillages (ferme ou maison) présentant un défaut de fonctionnement ou d'isolement : poste de clôture, machine à laver, poste à souder, ventilateur, pompe à lait, relais de pulsation, prise humide et vétuste... Ces courants de fuite peuvent perturber les animaux. Ces derniers sont souvent plus sensibles aux ondes que nous. Le champ magnétique est induit par une charge électrique en mouvement (bobines dans les appareils, cours d'eau, failles, etc.). Un champ magnétique fort, est perçu par les animaux (reniflement). Une longue exposition peut être nocive sur la durée.

En pratique ça donne quoi ?
C'est avant tout de l'observation des bâtiments, de son troupeau et de son environnement de travail ! On vient mesurer ou ressentir des champs électriques et magnétiques grâce des instruments simples de détection sensitive (Baguette flexible, Road Master, Baguette de sourcier) ou des appareils de mesure (multimètre ou mesureur en boucle) pour les parties métalliques de la ferme. De manière concrète, on s'interroge sur des courants électromagnétiques parasites lorsque les animaux :
- refusent d'entrer dans la salle de traite, d'emprunter des passages, de boire à un abreuvoir
- s'agitent dans la salle de traite, ne voulant pas toucher les lices avant et arrière, ou au toucher des trayons retiennent leur lait (« châtaigne »)
- développent des problèmes de fertilité, avortement ou de performance (problèmes de ration écartés) - Exemple d'animaux sous une ligne à haute tension
- ne se couchent plus dans une parcelle
- ont des mammites subcliniques sans autres explications.

Sortant de notre mode de pensée cartésien, cette approche permet cependant d'expliquer et de corriger des problèmes sur les animaux liés à ces phénomènes électromagnétiques. Pour les plus cartésiens d'entre nous lors de ces 2 jours, forcés de voir nos petites baguettes entre nos mains bouger, nous indiquant un passage d'eau dans une ferme ou un fort courant parasite dans l'autre. Tel St Thomas, bien souvent, on ne croit que ce qu'on voit : et bien pour les plus sceptiques, vous n'avez plus qu'à tester dans vos groupes ! Ouverture d'esprit garantie !

En conclusion ? Luc LEROY souligne qu'il ne faut pas avoir peur de cette pratique et ne pas voir des problèmes partout. Il existe des moyens de mesure simples des courants électromagnétiques et diverses mesures de protection. Le tout est de prendre en considération l'environnement dans sa globalité, les effets potentiels et de remonter à la source du problème.

Charlène MIGNOT,
Animatrice CIVAM Vienne

EN BREF

CIVAM MARAIS MOUILLÉ

CULTURES
Le nouveau groupe DEPHY en Grandes Cultures du Marais Mouillé fédère 10 agriculteurs et la ferme expérimentale de l'INRA (Saint Laurent de la Prée). Après des rencontres individuelles, le groupe travaille à l'élaboration d'un projet collectif et la planification des actions 2017.
Bastien Dallaporta anime ce groupe. Son contact: 06.49.01.87.47

CITOYENS
Alexis Pernet, citoyen habitant à Coulon a accepté d'être le nouveau référent du groupe. Son regard d'architecte paysagiste et son dynamisme devrait amener du renouveau au groupe.

FRUITS ET LÉGUMES
12 personnes se sont retrouvées en octobre pour la deuxième journée de formation sur les techniques de maraichage en bio. Le groupe se donne rendez vous en janvier pour faire le bilan de l'année et travailler sur un calendrier de semis.

ÉLEVEURS
Une première pour le groupe qui s'est réuni le 17 nov sur l'initiation à l'aromathérapie en présence de Michel Derval. Le groupe poursuit sa thématique sur la valeur et l'amélioration des prairies du marais par l'intervention de Patrice Pierre courant novembre.

VIE ASSO
Le CIVAM via la FRCIVAM a signé le 11 octobre dernier les contrats territoriaux du programme Re-Sources Courance et Vivier. Des actions pourront donc être proposées sur ces 2 territoires d'ici les prochaines années.

EN BREF

CIVAM DU **HAUT BOCAGE**

FÊTONS LE GOÛT !
Samedi 10 octobre, les papilles étaient en fête.
Pour cette 12ème édition, la grand'rue est de nouveau habité par un ensemble d'exposants.
Afin d'animer au mieux ce temps convivial, la Batucada du Conservatoire de musique de l'Agglo 2B a déambulé dans la grand'rue de 10h à 13h.
Comme chaque année, des stands étaient tenus par des associations, producteurs ou habitants afin de faire découvrir des spécialités.

CIVAM **SUD CHARENTE**

Deux journées de formation passionnantes ont eu lieu récemment sur les entrées cultures associées, SDCV sans glyphosate, la place de l'élevage dans les SDCV et les pistes pour une agriculture de conservation bio (ACB) avec Konrad Schreiber et Frédéric Thomas. Chacun des participants est reparti avec des éléments de réflexion pour faire évoluer son système. La suite du programme comprend la visite de la ferme de Frédéric Chauvin en SDCV et élevage et la venue de Bruno Joly de CBD pour discuter de la production de semences.

Félicitations à deux administrateurs aux projets circuits courts en développement :
Jacky Gauvrit engagé depuis plusieurs années dans un collectif d'éleveurs valorise depuis fin octobre son lait avec plusieurs de ses collègues au travers de la marque "En direct des éleveurs" ; Arnaud Gourmaud a réalisé sa première ferme ouverte pour faire connaître ses produits "du champ au moulin" : huiles tournesol et colza, farines blé et sarrasin. Bravo pour leur dynamisme et leur enthousiasme !

LOCAL

PHYTOTHERAPIE ET AROMATHERAPIE: DES METHODES NATURELLES POUR SOIGNER SES ANIMAUX

Michel Thouzéry, ethnobotaniste, éleveur ovin, et producteur de plantes médicinales et aromatiques en Ariège est venu en Charente pendant deux jours pour former les adhérents du Civam Charente Limousine à l'aromathérapie et à la phytothérapie.

La phytothérapie et l'aromathérapie sont respectivement la médecine par les plantes et par les huiles essentielles. Ces médecines peuvent être complémentaires ou une alternative à la médecine vétérinaire conventionnelle. L'utilisation des plantes et des huiles essentielles permet de limiter l'emploi systématique des médicaments chimiques et de réduire les coûts de traitements.

Pendant ces deux jours de formation, Michel Thouzéry a expliqué les principes de l'aromathérapie et de la phytothérapie, il a détaillé les plantes et les huiles les plus utilisées en élevage et nous avons terminé par des cas concrets de pathologies et leurs traitements. Nous avons appris par exemple que les huiles essentielles de thym, de sarriette, de cannelle ou encore de girofle sont efficaces contre les strongles digestifs.

Comme pour la conversion d'une exploitation d'un système conventionnel vers un système bio, il s'agit pour la phytothérapie et l'aromathérapie de repenser sa manière de soigner ses animaux. Ces médecines s'intègrent dans un système qui offre un environnement de vie sain aux animaux, et elles mettent l'accent sur la prévention, ce qui nécessite par exemple d'être très vigilant sur les éventuels signes de faiblesse des animaux.

Pour les éleveurs venus participer à cette formation, cela a été l'occasion de découvrir ces médecines. Les deux jours ont été denses en informations, et les éleveurs souhaitent continuer à travailler autour de ces médecines pour traduire ces apports théoriques en actions sur leurs fermes. Prochaine étape : visite d'une ferme de plantes médicinales et aromatiques en Charente Limousine !

Tebben GEERLOFS,
animateur du CIVAM Charente Limousine

LOCAL

LES COÛTS DE PRODUCTION: UN OUTIL POUR PRENDRE DU RECUL SUR UNE FERME

Depuis déjà 3 ans, une dizaine d'éleveurs du CIVAM de Gâtine participe à une formation pour calculer et analyser les coûts de production de leur(s) atelier(s) d'élevage(s).

Un outil commun aux élevages d'herbivores
L'Institut de l'Elevage (IDELE) a créé l'outil COUPROD dans l'objectif de permettre aux éleveurs de mieux comprendre leurs résultats économiques et de mesurer l'efficacité de leur élevage.
(voir schéma ci contre)
Cet outil est reconnu au niveau national et utilisé par la plupart des structures d'accompganement des éleveurs et sert également de fondement pour l'élaboration de référentiels.
Les éleveurs du CIVAM peuvent ainsi se comparer entre eux au sein du groupe et aussi avec les "cas types" issus des données nationales.

Accompagnement individuel et collectif pour avancer.
Philippe Desmaison, d'InPACT intervient auprès du groupe pour recueillir les données comptables et techniques des fermes afin d'établir les coûts de production. Puis des temps collectifs s'organisent pour analyser collectivement les résultats, identifier les pratiques à poursuivre et celles à développer pour faire évoluer l'efficacité économique de la ferme.

Développer des pratiques pour maîtriser les charges tout en maintenant un niveau de productivité, pas si simple ...!
Les éleveurs du groupe choisissent de mettre en place des pratiques permettant de valoriser le potentiel herbager des fermes (au travers les prairies multi-espèces, l'implantation de couverts végétaux pâturables, la conduite en pâturage tournant, ...), en maîtrisant au mieux les intrants. L'achat d'aliments n'est pas exclu lorsqu'il est compliqué de produire les céréales et protéines nécessaires au troupeau car l'objectif reste de maintenir un niveau de production suffisant.

LA CONSTRUCTION DU REVENU

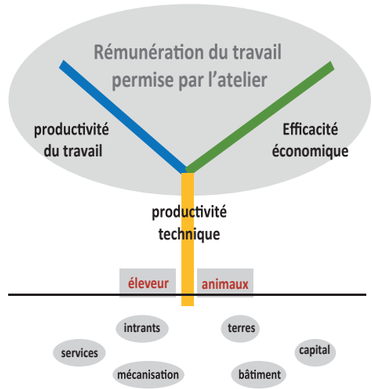

En Poitou Charentes, d'autres groupes réalisent ces travaux sur les coûts de production en élevage (Marais Mouillé, Charente Limousine, Haut Bocage).

Fanny FRECHET,
animatrice du CIVAM de Gâtine

EN BREF

CIVAM DU **PAYS RUFFECOIS**

PETITE ÉVALUATION DE RENTRÉE !
De septembre à novembre, c'est la saison des rendez-vous à la ferme pour les agriculteurs DEPHY et ceux engagés en MAEC. Les itinéraires techniques sont décortiqués pour calculer différents indicateurs (IFT, nombre de cultures, part de sol nu, temps de travail etc) et permettre à chacun de suivre ses propres évolutions et celles des autres. On fait aussi le point sur les réussites et les difficultés de l'année 2016, et on se projette en 2017: Qu'est ce que j'aimerai changer sur ma ferme ? Qu'est-ce que je veux conserver ou approfondir ? Ce rendez-vous, c'est aussi l'occasion pour l'animatrice/teur de mieux connaitre les besoins, les initiatives et les talents de chaque agriculteur pour les partager ensuite en groupe. Un rendez-vous individuel, au service du collectif !

CIVAM DE **GATINE**

JEUDIS DE L'HERBE
En octobre, quelques éleveurs se sont déplacés chez Bernard Charron à Scillé autour de la thématique des veaux de lait sous la mère. En novembre, c'est Nicolas Paillier à Gourgé qui a accueilli une dizaine d'éleveurs pour présenter son système ovin, engraissé avec 100% de fourrages.

SUIVI MAEC
Le CIVAM anime en collaboration avec la Chambre d'Agriculture 79 (opérateur MAEC sur la zone Entre Plaine et Gâtine) des sessions de formation de 2 jours pour les éleveurs ayant contractualisés une MAEC Système Polyculture Elevage en 2015. En effet, le cahier des charges implique de suivre un accompagnement sur les questions de gestion de l'azote. Ces formations permettent également de faire le point sur les autres indicateurs du cahier des charges (IFT, quantités de concentrés/UGB, ...)

EN BREF

CIVAM DU **CHATELLERAUDAIS**

CASDAR APACH
Les semis céréales-protéagineux pour 2017 sont finis. Ces semis ont été filmés pour constituer les 1ères séquences du film APACh qui sortira en septembre 2017. Deux portraits ont également été tournés pour témoigner de l'intérêt de ce projet de recherche participative. La prochaine séquence sera réalisée sur la transformation du blé et les tests organoleptiques.

CIRCUITS COURTS
Le groupe a fait le bilan de la 1ère édition de Un Samedi Soir à la ferme et a décidé de se relancer dans l'aventure pour 2017.

CASDAR CER'EL
Après 3 ans, le projet se termine fin décembre. Les membres du collectif Cer'El ont participé à la réalisation d'un certain nombre de documents et outils pour favoriser les échanges Céréaliers-Eleveurs, éléments que vous retrouvez sur http://www.centre.chambagri.fr

RÉGIONAL

MODIFIER SES PRATIQUES, SON SYSTÈME EN PARTICIPANT À UN GROUPE CIVAM : QUELLE PLUS-VALUE ?

Intégrer un groupe et mettre à nu son travail n'est pas forcément une évidence. On peut appréhender le jugement des autres, se sentir moins « bon » techniquement, ou préférer se référer aux conseils immédiats et personnalisés du technicien. Pourtant nombreux sont les agriculteurs qui franchissent le cap et intègrent un groupe CIVAM. Qu'y trouvent-t-ils donc ?

L'intérêt d'avoir un espace pour échanger entre agriculteurs
Au Civam, chacun s'engage là où porte son intérêt. Nouveaux installés et agriculteurs expérimentés se rencontrent lors de temps d'échanges, de visites, d'essais, de formations techniques : comptage en collectif des maladies sur les pieds de blé pour réduire les traitements fongicides (méthode Posypré), essais de cultures associées ou de traitements alternatifs chez différents agriculteurs du groupe, partage d'expériences pour modifier un système de culture ou d'élevage chez un participant en demande de conseils (réduction d'IFT pour respecter une MAEC, passage au pâturage tournant). Chacun vient avec ses interrogations et repart avec des pistes à mettre en place sur son exploitation. Ces échanges représentent un facteur clé pour construire, consolider ou diffuser la prise d'autonomie des agriculteurs dans leurs décisions.

Le groupe offre un espace pour échanger et tester dans un cadre ouvert sans jugements. L'objectif est de « se motiver et stimuler d'autres agriculteurs au changement de pratiques ». Changer de pratiques doit aujourd'hui être perçu comme une innovation. Le collectif joue un rôle primordial de "soutien technique et psychologique». Aussi divers soient-ils, les membres du groupe sont fédérés par leur envie d'interroger leur système, d'échanger et de trouver des réponses ensemble pour sortir de la dépendance à une méthode, un produit, un modèle technique, une filière, afin d'aller vers des pratiques plus durables.

Le travail au sein d'un groupe, un atout reconnu dans le cadre du plan Ecophyto
L'originalité du réseau CIVAM est de se concentrer sur la dynamique et la valorisation des échanges entre agriculteurs sur le principe de l'éduction populaire. Aujourd'hui cette démarche est reconnue dans le cadre du plan Ecophyto qui permet de financer et d'accompagner les groupes qui intègrent le réseau des fermes DEPHY, dont l'objectif est de réduire de 50% les pesticides d'ici 2020.

Maria BRYKALSKI,
animatrice du CIVAM Chatellerault

UN MOT CLÉ POUR DEFINIR LE GROUPE ?

Les réponses des agriculteurs du CIVAM Sud Charente :

CONVIVIALITÉ
OPTIMISME
SOLIDARITÉ
BONNE HUMEUR
CONFIANCE
BIENVEILLANCE
RESPECT
SOUTIEN

Mais aussi:

VERS DE TERRE
COUVERTS VÉGÉTAUX
CULTURES ASSOCIÉES
RÉDUCTION PHYTO
ROTATION LONGUE
LA TERRE

LOCAL

ALLEZ, ON RESSORT LE PULVÉ ?

LE GROUPE DEPHY TESTE LE PURIN D'ORTIES

On vous l'annonçait ce printemps, dans le Ruffecois, on a vu des agriculteurs, même Bio, ressortir le pulvérisateur sous les yeux attentifs d'un stagiaire et tout ça, avec le sourire et peu d'équipements de protection... Un scandale ? Non, une expérimentation ! Classé parmi les préparations naturelles peu préoccupantes (PNPP), le purin d'orties est utilisé par beaucoup de jardiniers et apparait de plus en plus sur les fermes céréalières, en agriculture bio comme en conventionnel. Au CIVAM, on a décidé de tester son efficacité sur les céréales d'hiver, notamment pour lutter contre les maladies (septoriose, fusariose, helminthosporiose et autres joy-ose-tés), et réduire ou remplacer les fongicides. 24 bandes d'essais ont été réalisées sur 5 fermes : différentes doses de purin d'ortie, 5 bandes témoins (aucun traitement) et 4 bandes traitées chimiquement. Certains ont aussi testé la combinaison purin d'ortie + fongicide. Thomas Vaxelaire, chargé du suivi de l'expérimentation, a suivi les conditions de pulvérisation, compté les maladies, organisé la peséesdes récoltes et analysé les résultats.

Ce qu'on retient de cette première année ?
Il va falloir se retrousser les manches en 2017 ! Certaines tendances sont encourageantes, notamment quand les doses de purin sont importantes ou encore en combinant le purin et les fongicides. Mais les résultats ne sont pas tous exploitables; pour concilier les contraintes logistiques, la rigueur du protocole et une météo capricieuse, tout ça sans prendre de retard sur la ferme, il faut un peu d'entrainement... Thomas a donc proposé un nouveau protocole qui devrait améliorer la fiabilité des résultats. Les pulvérisations seront réalisées dans de bonnes conditions climatiques et à des stades clés dans le développement de la plante. Les méthodes de mesure (surface et rendement) seront plus précises. Une formation avec Eric Petiot, organisée en février 2017, devrait également renforcer les compétences des agriculteurs du groupe pour "soigner les plantes... par les plantes".

Anaïs BRUNET,
animatrice du CIVAM Ruffecois

GROUPAMA

UNE SEMAINE AUTOUR DE LA SECURITÉ ROUTIÈRE

COLLÉGIENS ET LYCÉENS DEVIENNENT ACTEURS DE LA PRÉVENTION

Inédit. Groupama Centre-Atlantique en collaboration avec la Préfecture des Deux-Sèvres, la Mairie de Niort, l'Académie de Poitiers, la Gendarmerie nationale et la Police Municipale a organisé du 14 au 18 novembre à Niort une semaine dédiée à la prévention routière pour sensibiliser les élèves des établissements scolaires à la conduite et au respect des règles de sécurité sur route. Plus de 500 jeunes des établissements scolaires de Niort ont pris part à cette opération de sécurité routière. Les accidents de la route sont la 1ère cause de mortalité chez les 15-24 ans et représentent plus de 40% des causes de décès chez les garçons de 15 à 19 ans. « 10 de conduite jeune » : dès 1995, en association avec Renault, Total et la Gendarmerie nationale, Groupama a mis en place cette opération pour sensibiliser les élèves des établissements scolaires à la conduite et au respect des règles de sécurité sur route. Ces formations théoriques et pratiques sont dispensées sur des pistes itinérantes -mises à la disposition des établissements scolaires par Groupama- cela a permis de sensibiliser plus de 120 000 jeunes à leur propre sécurité et aux dangers de la route.

Marie MARCONNET

EN BREF

CIVAM **CHARENTE LIMOUSINE**

Le territoire du CIVAM de Charente Limousine est une terre d'élevage qui partage beaucoup de caractéristiques avec le territoire de la Haute Vienne. Par ailleurs, le bassin de vie des nord-charentais s'ouvre assez naturellement vers Limoges. Dans le contexte de fusion des Régions, il paraissait donc assez évident de chercher à renforcer les liens entre les adhérents du CIVAM Charente Limousine et ceux du réseau CIVAM en Haute-Vienne. Une première rencontre pour initier cette nouvelle coopération au niveau local est prévue début décembre à l'occasion d'un tour de prairie chez un éleveur haut-viennois récemment installé. Voir aussi en édito le rapprochement entre fédérations régionales.

CIVAM **SEUIL DU POITOU**

VIE ASSO
Cette fin d'année est marquée par l'arrivée de Bastien Dallaporta, nouvel animateur du groupe à mi temps qui reprend les fonctions de Chantal GAUDICHAU.

FERME OUVERTE
le GAEC de l'Ouchette à Melleran a ouvert ses portes sur la thématique de la réduction des pesticides à la ferme. Après une présentation du contexte géologique et des actions du programmes Re-Sources 2017 - 2021 par le Syndicat des eaux de la Boutonne Amont (4B), le GAEC a présenté l'historique de l'exploitation, le système de culture mis en place avec un focus sur le désherbage mécanique sur maïs. La journée a mobilisé une 20 aine de personnes dont 6 non adhérent au CIVAM. La présence d'un élu régional et d'un technicien en coopérative ont permis d'enrichir les échanges.

À VOS AGENDAS !

CULTURE ELEVAGE CIRCUITS COURTS
INSTALLATION-TRANSMISSION LIEN TERRITOIRE

CIVAM POITOU-CHARENTES

05 49 07 20 00

09/01 Bureau FRCIVAM (Melle)
07/02 Conseil d'administration FRCIVAM (Melle)
07/03 Bureau FRCIVAM (Melle)
28/03 Rencontre annuelle salariés/administrateurs
07/02-07/03-28/03 en parallèle de la démarche d'audit social interne, une formation sur la gestion des ressources humaines conduite par Bernard Pouvreau (cabinet Com1Plus). Contacter Patricia pour plus de détails.

CIVAM PAYS CHATELLERAUDAIS

05 49 00 76 11

15/12 Atelier Plantation chez François Michaud
mi-decembre comité technique CASDAR APACH - essais 2017

CIVAM HAUT BOCAGE

05 49 81 80 29

acceder à l'agenda sur le site: www.civamhautbocage.org

CIVAM SUD CHARENTE

Bérengère DURAND - 06 37 82 08 04

13/12 Co conception (IFT et MAE etc) - céréalier
16/12 Journée d'échanges sur les marges brutes et IFT
Janv Semences de couverts végétaux avec Bruno Joly
Janv-Fev Tours de plaine: suivis couverts végétaux, colza associés, céréales
21/02 et 22/02 Soigner les plantes par les plantes avec Eric Petiot
Fev-Mars-Juin Formation réduction de doses avec Vincent Franquet et Benoît Bon

CIVAM SEUIL DU POITOU

Bastien DALLAPORTA - 05 49 07 20 00

07/12 Produire de l'énergie/Réduire sa consommation à la ferme : Quelles options ? Intervention CRER et ENERCOOP
Décembre Coconception de système de culture - bovin allaitant
Janvier Journée technique sur le Toastage, intervention du GRAPEA et de PASQUIER VGT'AL

CIVAM PAYS MONTMORILLONNAIS

05 49 00 76 11

janvier formation "Interconnaissance entre producteurs et acheteurs sur le projet Mont'plateau" (2 demi journées)
15/02 Formation "Préparation aux vêlages" Avec Hubert Hiron - GIE Zone Verte

CIVAM PAYS RUFFÉCOIS

Anaïs BRUNET- 06 71 94 80 27

16/12 et 22/12 "Agriculture de conservation des sols" avec Konrad Schreiber
20/12 "Décrire mon système de culture" (IFT, indicateurs MAE etc) et Co-conception
23/02 et 24/02 "Soigner les plantes par les plantes" avec Eric Petiot
07/03, 08/03 et 01/06 "Réduction de dose et bas volume" avec Agri-conseil

CIVAM GATINE

Fanny FRECHET - 06 76 84 43 57

12/01 Jeudi de l'herbe chez Sébastien Quinault (bovin allaitant plein air intégral) - Gourgé
Février Jeudi de l'herbe
Fin Février Formation Posypré (réduction d'herbicides sur céréales à paille) avec Dominique Faucon (SC2)
Mars Jeudi de l'herbe

CIVAM MARAIS MOUILLÉ

Mélanie PONTOUIS - 06 71 94 75 35

janvier - février Calcul des coûts de production en BV
Décembre Groupe Ecophyto: co-conception de systèmes de cultures
Janvier Groupe Ecophyto: Formation Pulvérisation et Optimisation des applications phytosanitaires (SC2)
23/01 Groupe Fruits et légumes: apprendre à faire un endrier de semis et bilan de l'année

CIVAM CHARENTE LIMOUSINE

Tebben GEERLOFS - 06 33 51 93 94

décembre Visite d'un élevage utilisant la phyto- et l'aromathérapie
décembre Rencontre Civam Limousin chez un jeune installé en Haute-Vienne
13/12 Tour de prairies chez Eric Germond
Février Formation sur les minéraux et oligo éléments en ovins

RETROUVEZ LES AGENDAS DES GROUPES CIVAM SUR NOTRE SITE:
www.civam-poitoucharentes.org

Création Sémaphore Communication, Virginie Gourmaud. Mise en page FRCIV.
Ne pas jeter sur la voie publique - imprimerie groupama Centre-Atlantique

FÉDÉRATION RÉGIONALE DES CIVAM EN POITOU-CHARENTES
Centre Saint-Joseph - 12 bis, rue Saint-Pierre - 79500 MELLE
Tél. 05 49 07 20 00 - direction.civampc@gmail.com

AVEC LE CONCOURS FINANCIER DE :
RÉGION AQUITAINE LIMOUSIN POITOU-CHARENTES
Groupama